Wohngruppe LICHTBLICK

Apfelstraße 13
15306 Seelow

fon 03346 88 15 23
fax 03346 88 15 17
wohngruppe.lichtblick@cjd-seelow.de

Teamleiterin:
Annett Schulz
fon 0151 40 63 84 52
annett.schulz@cjd-seelow.de

Abteilungsleiterin Kinder-, Jugend- und Familienhilfe
Michaela Wildner
fon 03346 88 15 21
mobil 0151 40 63 81 31
michaela.wildner@cjd-seelow.de

Es bestehen Busverbindungen in nahe gelegene Städte wie Neuhardenberg, Wriezen und Bad Freienwalde.

Weitere Schul- und Ausbildungsstandorte wie Strausberg und Berlin sind im Stundentakt, Frankfurt/Oder im 2-Stundentakt per Bahn zu erreichen.

Chancen

Wir wollen

Lebensgrundlagen schaffen
Lebensperspektive eröffnen
Zukunft gestalten

CJD Berlin Brandenburg
Fachbereich Kinder-, Jugend- und Familienhilfe
Apfelstraße 13
15306 Seelow

Mehr Informationen unter:
www.cjd-berlin-brandenburg.de

Das CJD Berlin-Brandenburg ist eine Einrichtung im CJD (Christliches Jugenddorfwerk Deutschlands e.V.) · 73061 Ebersbach · Teckstr. 23 · www.cjd.de

Unbegleiteten minderjährigen AusländerInnen und Flüchtlingen (UmA/UmF) stehen in allen Angeboten der stationären Jugendhilfe Plätze zur Verfügung.

Das CJD bietet jährlich 155.000 jungen und erwachsenen Menschen Orientierung und Zukunftschancen. Sie werden von 9.500 hauptamtlichen und vielen ehrenamtlichen Mitarbeitenden an über 150 Standorten gefördert, begleitet und ausgebildet. Grundlage ist das christliche Menschenbild mit der Vision „Keiner darf verloren gehen!“.

cjd
die-chancengeber.de

Wohngruppe LICHTBLICK

für Kinder- und Jugendliche ab 12 Jahren

WG Lichtblick

Angebot/Zielgruppe

Die Wohngruppe Lichtblick ist eine Kinder- und Jugendwohngruppe mit integrierter Verselbständigung (§§ 27,34 und 41 SGB VIII).

Belegungstage:
365 Tage/Jahr

Aufnahmealter:
12-18 Jahre

Kapazität:
8 Plätze Heimgruppe/ 24 Std.-Betreuung
3 Plätze Verselbständigung

Kletterausflug

Ferienfahrt Rügen

Individuelle Förderschwerpunkte

- Erfahrung von Anerkennung und Wertschätzung
- Stärkung der personalen und sozial-emotionalen Kompetenzen
- Förderung von Kompetenzen in lebenspraktischen Bereichen
- Sicherstellung einer Tagesstruktur
- Unterstützung bei der schulischen und beruflichen Integration
- Gesundheitsfürsorge
- Aktive und kreative Freizeitgestaltung
- Förderung von Kommunikations- und Interaktionsfähigkeiten
- Sensibilisierung der Selbst- und Fremdwahrnehmung
- Beteiligung

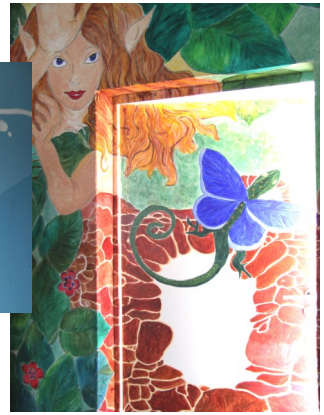

Graffitiprojekt über „Ich bin Kunst“

Unsere Einrichtung

Unser Haus liegt in Seelow, der Kreisstadt des Landkreises Märkisch-Oderland.

Für unsere Bewohnerinnen und Bewohner bieten wir Einzelzimmer, Wohn- und Gemeinschaftsräume.

Die Beschulung und berufsvorbereitende Maßnahmen erfolgen in unmittelbarer Nähe in Seelow.

Unser Team aus qualifizierten und engagierten sozial-pädagogischen Fachkräften fördert und begleitet die Entwicklung der Heranwachsenden. Unterstützt wird es dabei von einer Hauswirtschaftskraft.